JURA
TROIS-LACS
DREI-SEEN-LAND

EXKURSION, FÜHRUNG, ANIMATION, NEUCHÂTEL

# AU FOND DE L'EAU SE TROUVENT MES AÏEUX

**Hissage le samedi 24 octobre dès 16h30**

**Avec une courte conférence et un chant choral**

**En 1880, les aïeux paternels de Léonie Rose Marion, maraîchers à Chevroux, disparaissent dans le lac de Neuchâtel lors d'un naufrage au large d'Auvernier, alors qu'ils allaient vendre leurs pommes de terre au marché. Transmise oralement de génération en génération, cette histoire familiale inspire un drapeau mêlant photographie sous-marine et teintures végétales à base de légumes. Pour faire remonter à la surface ce passé submergé, l'artiste collabore également avec son père qui est historien et généalogiste.**

**Au fond de l'eau se trouvent mes aïeux est un hommage sensible aux disparus, entre mémoire familiale, paysage et transmission orale.**

**Avec la participation du plongeur Pascal Aubry et de l'historien et généalogiste Gilbert Marion.**

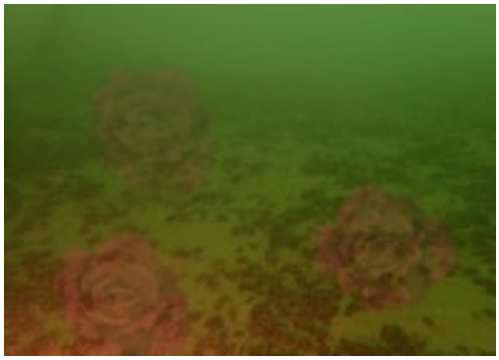

## CONTACT

MÂT - espace d'art
Jeunes-Rives
2000 Neuchâtel

contact@mat-artspace.ch

## ÖFFNUNGSZEITEN

**24. Okt. 2026**

| | |
|---|---|
| Samstag | 16:30 |

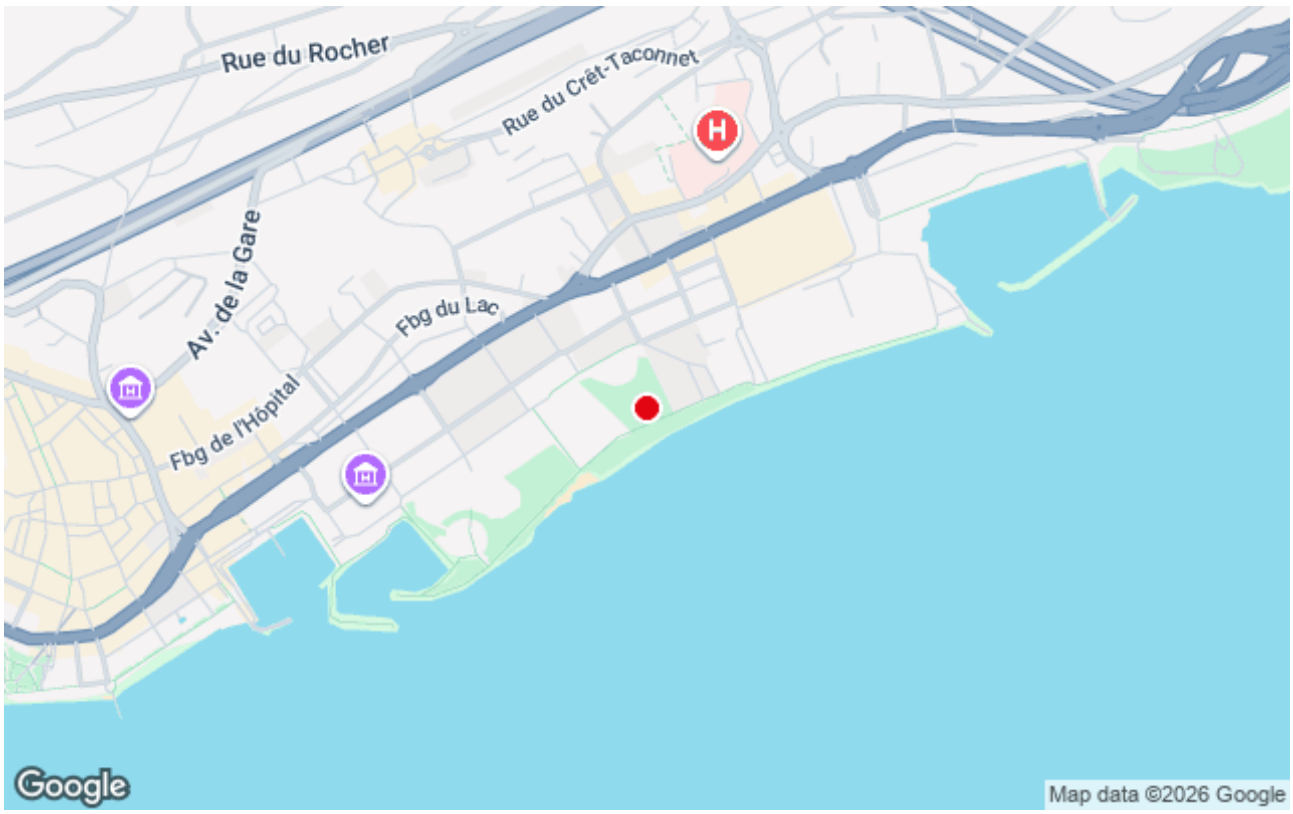


PDF généré le 22.10.2026